

PLANZEICHEN (gemäß Planzeichenverordnung 1990 - PlanzV 90)

Art der baulichen Nutzung (§ 5 Abs. 2 Nr. 1 BauGB, §§ 1 BauNVO)

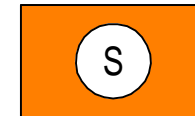

Sonderbaufläche "Photovoltaik" (§ 1 Abs. 1 Nr. 4 BauNVO)

Flächen für die Landwirtschaft und Wald (§ 5 Abs. 2 Nr. 9 BauGB)



Fläche für die Landwirtschaft



Fläche für Wald

Sonstige Planzeichen



Grenze des Geltungsbereiches  
der 28. Änderung des Flächennutzungsplans

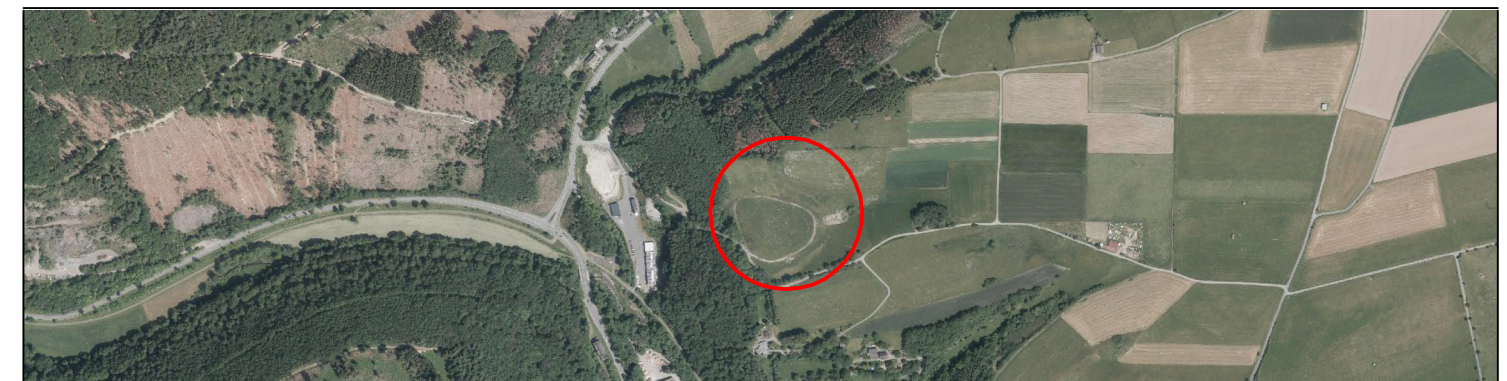

# 28. Änderung des Flächennutzungsplans

## Freiflächen-Photovoltaikanlage "Wäsche"

- V o r e n t w u r f -

Maßstab:	1:5.000	Datum:	Dezember 2022	Gezeichnet:	us
----------	---------	--------	---------------	-------------	----

Stadt- und Landschaftsplanung



Dipl.-Geograph Ulrich Stüdemann  
(Freischaffender Stadtplaner AKH)

Parkstraße 11  
 61231 Bad Nauheim  
 (0 60 32) 92 32 841  
 (0 175) 223 16 10  
 mail@ulrich-stuedemann.de

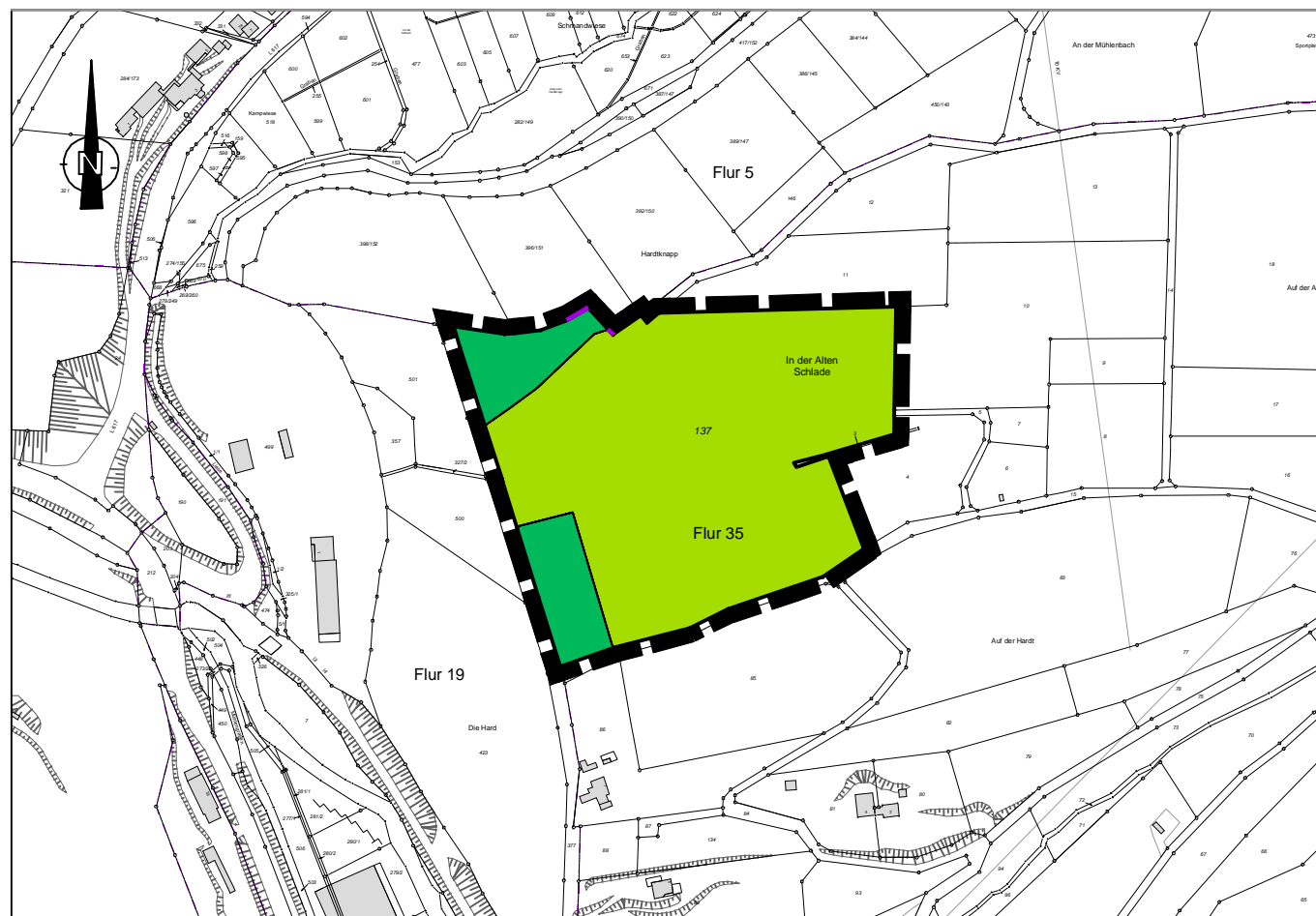

Alte Darstellung

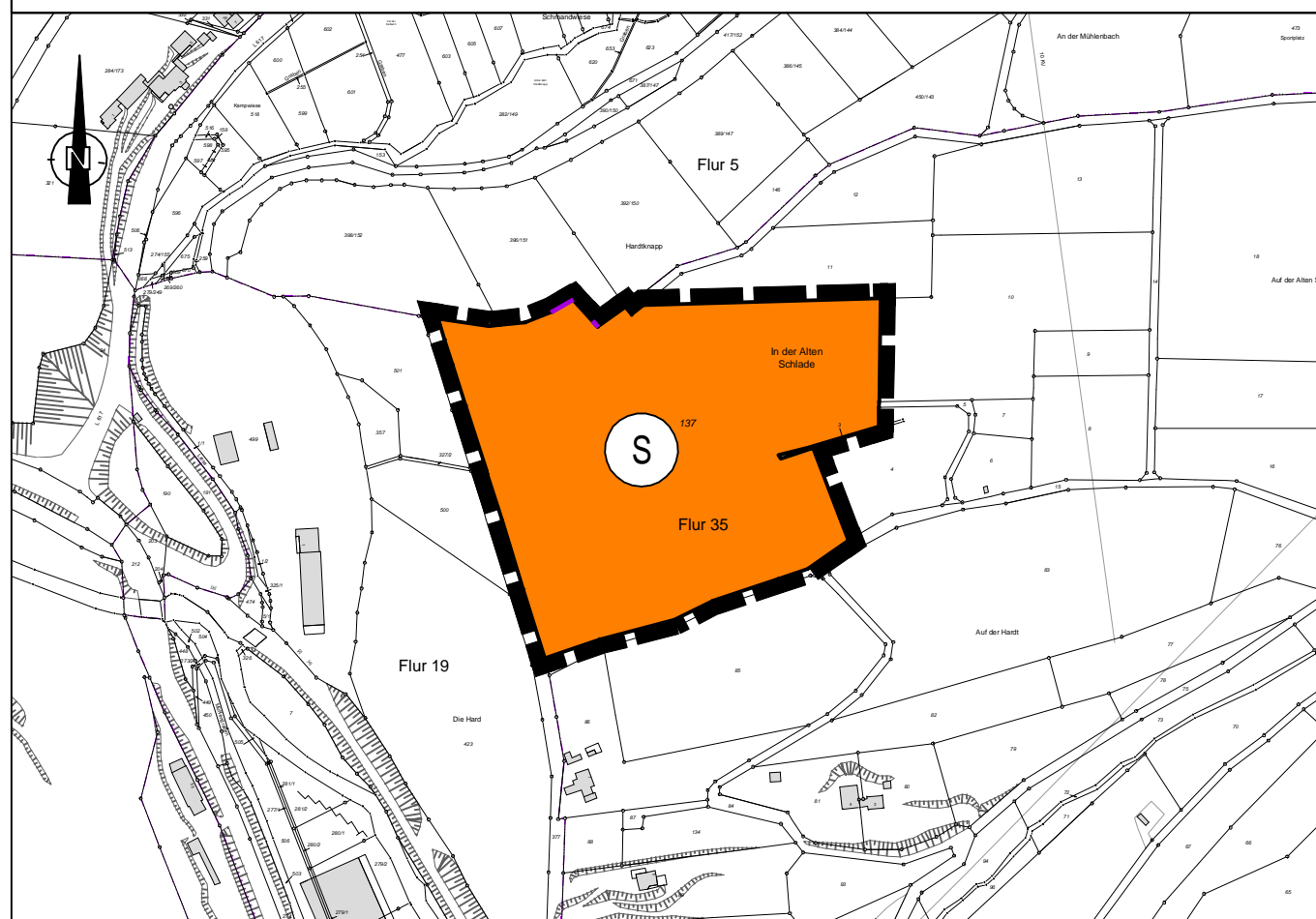

Darstellung 28. Änderung

KATASTERGRUNDLAGE:  
Geobasisdaten des Hochsauerlandkreises